

差旅费报销单

报销日期 年 月 日

李如英 金新庆	出差地点 沧州	事由 学生比赛	出差日期 由 11月2日 至 11月3日	
开支项目		金额	部门负责人	
、轮船、长途汽车、飞机			批示	
市内汽车、三轮、二等车 车补		160	备注: 金新庆	
、行李费、高速费				
住宿费		2544		
长途电话费、邮费、办公费				
伙食补助费(共2天)		200		
交通费补助(共 天)				
合计开支(大写)		2904	附件张数 2张	

附单据 张 报帐

Office2010 办公软件应用

记帐凭证

顺序第 20 号

2017年11月28日

类别	借方科目		贷方科目		金额
	科目	明细科目	科目	明细科目	
差旅	差旅费		车补		160.00
合计					

制证 记帐 出纳

差旅费报销单

报销日期 年 月 日

李如英 金新庆	出差地点 中捷	事由 中捷学生比赛	出差日期 由 10月18日 至 10月19日	
开支项目		金额	部门负责人	
、轮船、长途汽车、飞机			批示	
市内汽车、三轮、二等车 车补		240	备注: 金新庆	
、行李费、高速费				
住宿费		3100		
长途电话费、邮费、办公费				
伙食补助费(共3天)		300		
交通费补助(共 天)				
合计开支(大写)		3640	附件张数 2张	

附单据 张 报帐

城下车，南行 200 米到达新宝宾馆。
地点：10 月 18 日下午 6:30 在新宝宾馆

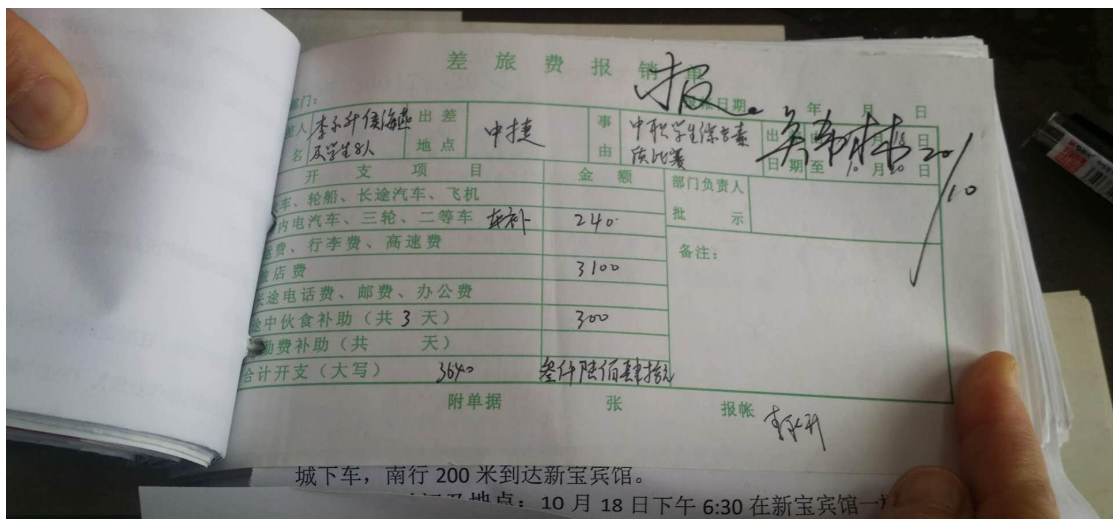

支付凭证

第 172228280129 号
单位: 元

收款人	名称	南皮县图书馆市场图书销售中心
	账号	100839011900
	开户银行	中国银行股份有限公司南皮支行
支付方式		金额(小写)
电汇		¥1,407.99
用途	主管部门	南皮县职业技术教育中心
支付申请编号	用途	图书
实际支付金额: ¥1,407.99	银行	
	会计	
	出纳	
	复核	

竣工结算审定签署表

名称	南皮职教中心触摸一体机采购项目	工程地址	南皮县职业技术教育中心院内		
发包单位	南皮县职业技术教育中心	承包单位	沧州丰沛电子产品有限公司		
报审结算金额(元)	103848.00	调整金额(元)	核增		
			核减	2679.79	
审定结算金额(元)	大写	壹拾万壹仟壹佰陆拾捌元贰角壹分	小写	101168.21	
发包单位 (签章)		承包单位 (签章)		工程造价咨询企业 (签章)	
项目负责人: (签字或盖章)	李生	法定代表人或其授权人: (签字或盖章)	仇晗	技术负责人: (签字或盖执业章)	姚明洋
	2022年5月20日		2022年5月20日		2022年5月20日

注: 调整金额=报审结算金额-审定结算金额



河北华狮工程造价咨询有限公司

国库集中支付凭证

第 DP2022122300322 号

20221223

单位：元

全称	南皮县职业技术教育中心	收款人	全称	沧州盈科电子有限公司
账号	50608501040030937		账号	280180122000048983
开户银行	中国农业银行股份有限公司南皮县支行		开户银行	河北南皮农村商业银行
支付金额	人民币 贰万壹仟壹佰元整 (大写):		金额 (小写)	¥21,100.00
单位	南皮县职业技术教育中心 (本级)	主管部门	南皮县职业技术教育中心	
功能分类科目	2050302中等职业教育	支付申请编号	AP20221209123150421	
结算方式	电子转账支付	用途	电脑款	
李仁德 		银行会计分录	实际支付金额: ¥21,100.00 (借): 复核员: 对方科目记账员:	
				



项目编号: 13092722P00514310002J

国库集中支付凭证

第 DP2022082600060 号

20220826

单位：元

全称	南皮县职业技术教育中心	收款人	全称	临漳县柳园市场图书销售中心
账号	50608501040030937		账号	100839121933
开户银行	中国农业银行股份有限公司南皮县支行		开户银行	中国银行股份有限公司临漳支行
支付金额	人民币 叁万肆仟捌佰叁拾伍元柒角整 (大写):		金额 (小写)	¥34,835.70
单位	南皮县职业技术教育中心 (本级)	主管部门	南皮县职业技术教育中心	
功能分类科目	2050302中等职业教育	支付申请编号	AP20220826104631655	
结算方式	电子转账支付	用途	图书	
李仁德 		银行会计分录	实际支付金额: ¥34,835.70 (借): 复核员: 对方科目记账员:	
				

项目编号: 13092722P00516210001P

北京增值税电子普通发票

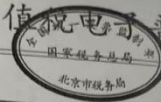

发票代码: 011002100611
 发票号码: 10706983
 开票日期: 2021年12月25日
 校验码: 54223 87450 24559 38061

南皮县职业技术教育中心
 电话: 121309274045052405

规格型号	单位	数量	单价	金额	税率	税额
16K	册	800	35.3935125	28314.81	免税	***
合计				¥28314.81		***
价税合计(大写)				贰万捌仟叁佰壹拾肆圆捌角壹分		(小写) ¥28314.81
销售方名称: 北京广汇通科技有限公司			纳税人识别号: 9111010874813077X3		地址、电话: 北京市海淀区蓝靛厂南路25号嘉友国际大厦9层923室 010-88365736	
开户行及账号: 北京银行广安支行01090367600120109181177			备注		销售方: (章) 北京广汇通科技有限公司 9111010874813077X3 发票专用章	

收款人: 刘新爱

复核: 曾玲

开票人: 刘先玲

销售方: (章)

刘新爱 *曾玲* *刘先玲*

规格型号	单位	数量	单价	金额	税率	税额
			40463.50	40463.50	免税	15/8
合计				¥40463.50		***
价税合计(大写)				肆万零肆佰陆拾叁圆伍角整		(小写) ¥40463.50
销售方名称: 临漳县柳园市场图书销售中心			纳税人识别号: 92130423MA085XGL5H		地址、电话: 物流基地-河北 01	
开户行及账号: 中国银行股份有限公司临漳支行 100839121933			备注: 入固定资产 交付册		销售方: (章) 临漳县柳园市场图书销售中心 92130423MA085XGL5H 发票专用章	
收款人: 104128900015			复核: 李凤梅		开票人: 李凤梅	

李凤梅 *李凤梅* *李凤梅*

001900204 山东增值税普通发票

No 54536749

037001900204
54536749

校验码 48591 85830 33415 03793

开票日期: 2022年02月13日

称: 南皮县职业技术教育中心
纳税人识别号: 121309274045052405
地址、电话:
开户行及账号:

密 /6374>835>334209760>+551/27
码 6*<4+271***3/58>713><255
区 <03-82921++6+<3+>+5-9*
3>6-3<*56235*/8

2019] 144号 东港股份有限公司

货物或应税劳务、服务名称	规格型号	单位	数量	单价	金额	税率	税额
印刷品*图书		册	40	67.30	2692.00	0%	
合计					¥2692.00		

价税合计(大写) 贰仟陆佰玖拾贰圆整 (小写) ¥2692.00

名称: 济南益华图书有限公司
纳税人识别号: 91370102582229995N
地址、电话: 济南市槐荫区经七路758号连城国际1#楼1715室 18660775218
开户行及账号: 中国建设银行股份有限公司济南玉函支行37001612301052600173

现代职业教育教学实用手册
图书室(40册)
91370102582229995N
发票专用章

收款人: 朱晓琳 复核: 高云霞 开票人: 李刚 销售方: (盖章) 图书室管理

合计: 叁佰伍拾元整	350.00	350.00
------------	--------	--------

第二联: 发票联 购买方记账凭证